



Installation électriques à basse tension et à très basse tension (Livre 1 AR 8/9/2019) - Direction générale de l'énergie

📍 Lieu du contrôle: RUE DES PÂQUERETTES 9 4680 OUPEYE Belgique

📄 Type de contrôle: Visite périodique (Livre 1 6.5)

📅 Date du contrôle:
09/05/2025

📅 Prochaine visite avant le:
09/05/2026

👤 Agent-visiteur:
Mikael Farrauto

CONCLUSION : NON CONFORME

Identification des tiers

Donneur d'ordre	
Nom	SRL NIGEL IMMO
Adresse	Rue de la Wallonie 2A, 4680 Hermée, Belgique
Propriétaire, exploitant ou gestionnaire	
Nom	Rue des Pâquerettes 9 4680 Oupeye
Adresse	RUE DES PÂQUERETTES 9 4680 OUPEYE Belgique
Installateur	
Nom	
TVA	

Identification de l'installation électrique

Adresse	RUE DES PÂQUERETTES 9 4680 OUPEYE Belgique
Code EAN	Nc
Numéro de compteur	49138'353
GRD	Résa
Type de locaux	Maison

Atlas contrôle ASBL

Organisme de contrôle agréé

Siège d'exploitation: Boulevard Lambermont 127 1030 Schaerbeek

Tel: +32 2 726 64 04 | Mail: office@atlascontrole.be

TVA BE0732536476 | RPM Bruxelles



Base(s) Règlementaires



663 - INSP

RGIE. Règlement général des installations électriques

Type de contrôle	Visite périodique (Livre 1 6.5)
Mise en oeuvre de l'installation	Avant le 01/06/2020 et après le 01/10/1981 Avant le 01/10/1981
Des dispositions dérogatoires pour les anciennes installations électriques domestiques existantes ont été appliquées (Livre 1 8.2.1)	
Des dispositions dérogatoires pour les installations électriques domestiques ancien RGIE ont été appliquées (Livre 1 8.2.2)	

Description de l'installation électrique et du raccordement

GRD	Résa
Numéro de compteur	49138'353
Code EAN	Nc
Liaison compteur-tableau	VFVB 4X16
Tension de service	3 x 400 V + N
Protection générale	20A 4P
Nombre de tableaux	3
Différentiel de tête	300mA - 40A - type A
Prise de terre	Boucle
Résistance de terre (Ω)	9
Description de l'installation	.

Tableau(x) électrique(s)



Contrôles et essai

Testeur d'installation: TI-010/5394291

Schémas/plans	NOK
Liaisons équipotentielles	NOK
Test BP du DDR	OK
ΔI_n	OK
Contrôle de l'état	NOK
Résistance de terre (Ω)	9
Isolement ($M\Omega$)	3,38
Matériel fixe	NOK
Protection contre les contacts directs	NOK
Protection contre les contacts indirects	NOK
Protection contre les surintensités	OK

Schémas, plans et documents de l'installation

Schémas/plans	NOK
---------------	-----



Infractions

Catégorie	Libellé	Paragraphe
C. Liaisons équipotentielles		
	Compléter les liaisons équipotentielles principales (eau, gaz, arrivée et départ chauffage).	L1: 4.2.3.2.
D. Différentiel		
	Prévoir un interrupteur différentiel distinct d'une sensibilité de 30 mA pour la (les) salle(s) de bain.	L1: 4.2.4.3.
	Prévoir un interrupteur différentiel distinct d'une sensibilité de 30 mA pour lessiveuse, lave-vaisselle et/ou séchoir et appareils assimilés.	L1: 4.2.4.3.
E. Schémas		
	Prévoir le(s) schéma(s) unifilaire(s) de l'installation.	L1: 3.1.2.; 9.1.1; 9.1.2
	Prévoir le(s) schéma(s) de position de l'installation.	L1: 9.1.2.
F. Tableau électrique		
	La tension nominale doit être affichée de manière apparente en un endroit judicieusement choisi.	
	Obturer les ouvertures non utilisées du tableau ou coffret.	L1: 4.2.2.3.; 5.1.4.; 5.3.5.1.
I. Appareillage		
	Prévoir des prises de courant conformes à la NBN C61-112 avec contact de terre et sécurité enfants.	L1: 1.4.2.3.; 4.2.2.3.; 5.3.5.2.; L3: 1.4.2.3.; 4.2.2.2.
D. Différentiel		
	Des socles de prises de courant sans contact de terre doivent être protégés obligatoirement par un dispositif de protection à courant différentiel-résiduel (oui ou non subordonné) à haute (30mA) ou très haute (10mA) sensibilité. (anciennes installations domestiques datant d'avant 01/10/1981) (Livre 1, Section 8.2.1. (6))	

Remarques

⚠ Il n'est pas exclu que des infractions supplémentaires soient identifiées lors de la présentation des schémas.

⚠ ⚠ Le contrôle effectué est un contrôle instantané basé sur le moment de passage. Ce rapport est uniquement le reflet de l'installation électrique au moment du contrôle.



Conclusion du contrôle

L'installation électrique n'est pas conforme aux prescriptions du Livre 1 du RGIE (Arrêté royal du 8/09/2019 : C-2020/30795 + C-2020/30794) concernant les installations électriques à basse et à très basse tension.

Le contrôle réalisé par Atlas Contrôle a porté sur les parties visibles de l'installation normalement accessibles.

Une visite complémentaire est à exécuter par Atlas Contrôle avant le 09/05/2026. Les travaux nécessaires pour faire disparaître les infractions constatées doivent être exécutés sans retard.

L'agent Visiteur

Mikael Farrauto

Devoirs du propriétaire, gestionnaire ou locataire de l'installation

L'obligation de conserver le rapport de visite de contrôle dans le dossier de l'installation électrique.

L'obligation de renseigner dans le dossier toute modification intervenue dans l'installation électrique.

L'obligation d'aviser immédiatement le fonctionnaire préposé à la surveillance du Service public fédéral ayant l'énergie dans ses attributions, de tout accident survenu aux personnes et dû directement ou indirectement, à la présence d'installations électriques.

Annexes





Tableau 1

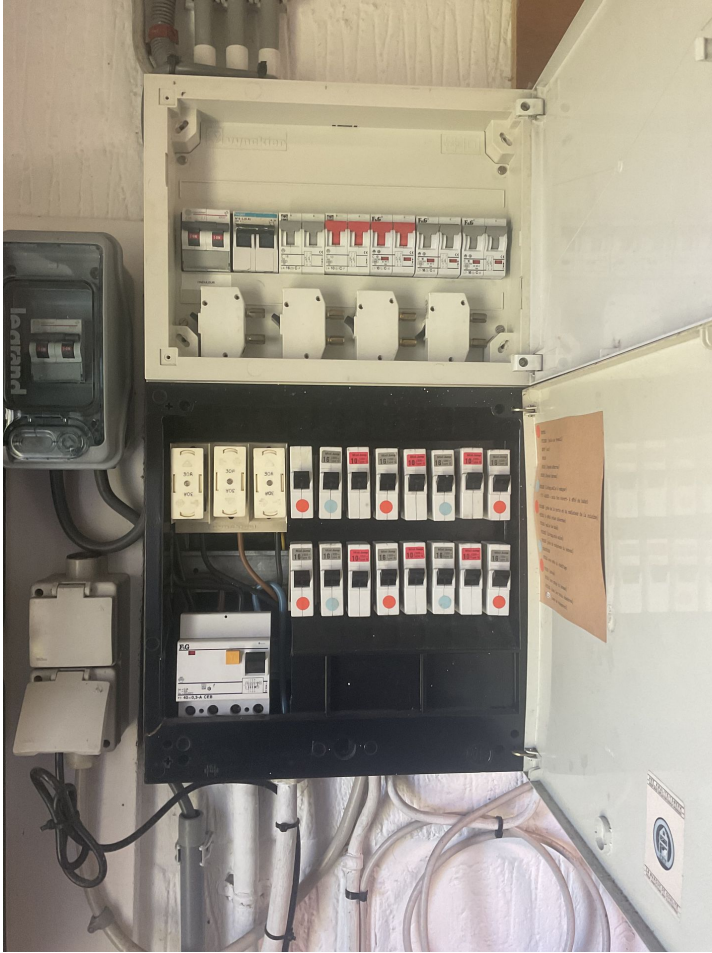

Tableau 2

Libellé	Photo
Les prises sans protection enfants sont a remplacer	



Libellé	Photo
<p>Les prises de courant sans broche de terre doivent être protégé par un différentiel 30ma</p>	
<p>Manque porte sur tableau</p>	

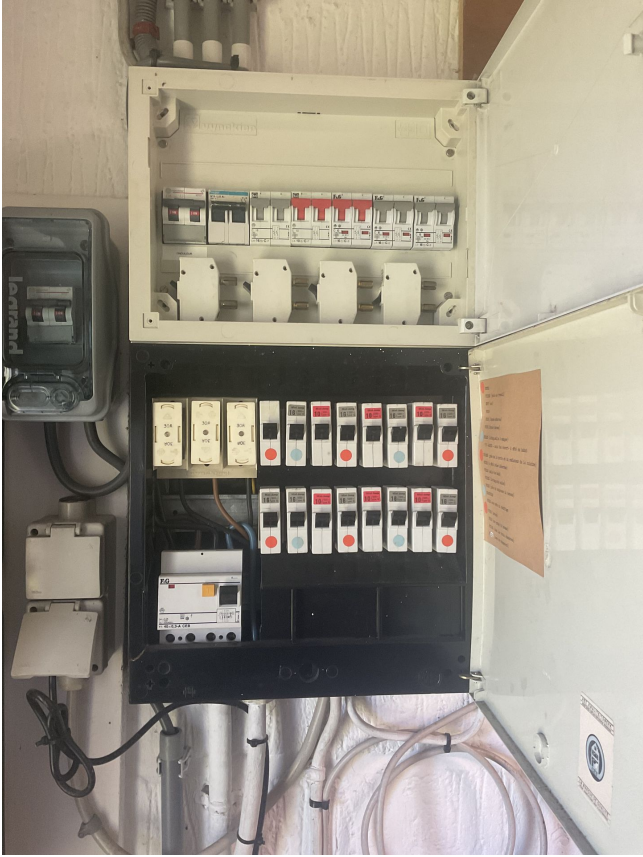

Libellé	Photo
<p>Manque équipotentiel au compteur eau et chauffage</p>	 <p>The photograph shows a wall-mounted assembly of pipes and valves. A white PVC pipe for water and a metal pipe for heating are visible. There is no visible bonding between the metal pipe and the wall or ground, which is the issue noted in the label.</p>
<p>Manque différentiel 30ma pour salle de bain et machine a laver</p>	 <p>The photograph shows an open electrical distribution board (DB) mounted on a wall. The DB contains several circuit breakers (MCB) and a differential circuit breaker (RCD). The RCD is not a 30mA type, which is the issue noted in the label. The DB is labeled 'L' and 'N'.</p>



Libellé	Photo
<p>Le tableau est a remplacer , il ne respecte plus les normes de sécurité</p>	